



# **POLICÍA MUNICIPAL DE TRANSITO NUEVA CONCEPCIÓN, ESCUINTLA. TRABAJO DEL MES DE ENERO DE 2,025.**



# **POLICÍA MUNICIPAL DE TRANSITO**

## **Introducción.**

Querido Lector: A continuación, presentamos el siguiente trabajo de la Policía Municipal de Transito de Nueva Concepción.

### **Objetivo**

La policía municipal de tránsito tiene por objeto, realizar funciones especializadas en materia de tránsito, dentro del distrito municipal territorial, a la que se entiende la jurisdicción del municipio de la Nueva Concepción del departamento de escuintla y en consecuencia le corresponderá dirigir y controlar el transito conforme a la ley y reglamento de tránsito.

**Se realizo verificación y ordenamiento en lo que son los mercados Nueva Terminal, unión Comercial, y también en Trebolito**

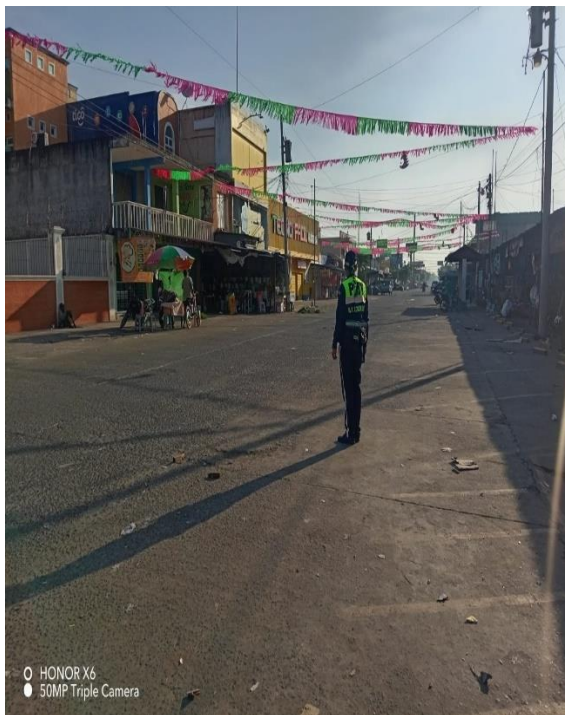
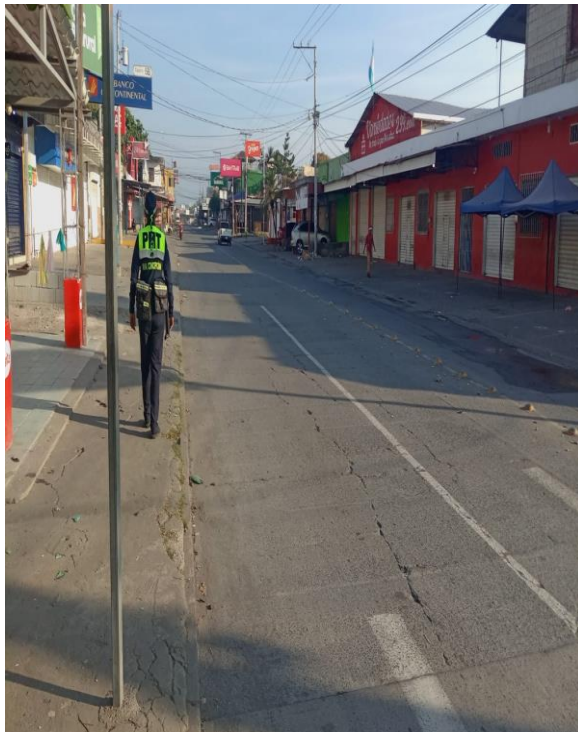



**Se brinda apoyo a campañas evangelísticas, que hubo en el municipio.**

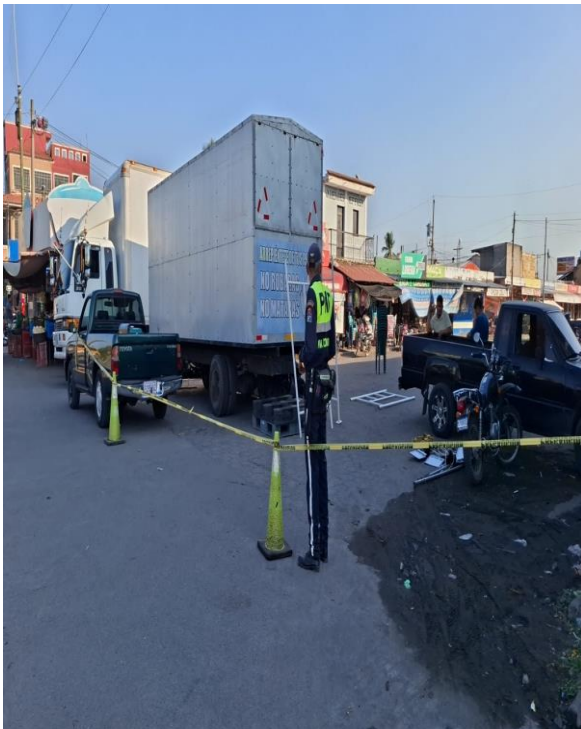
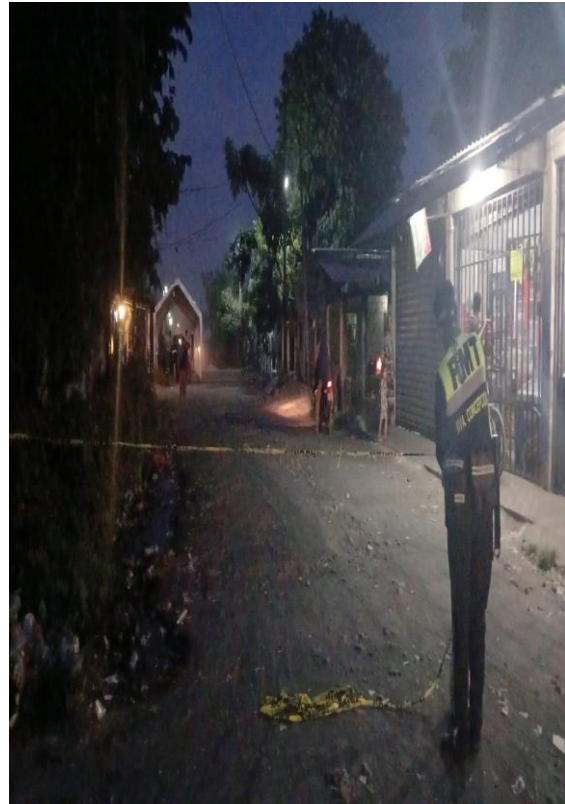
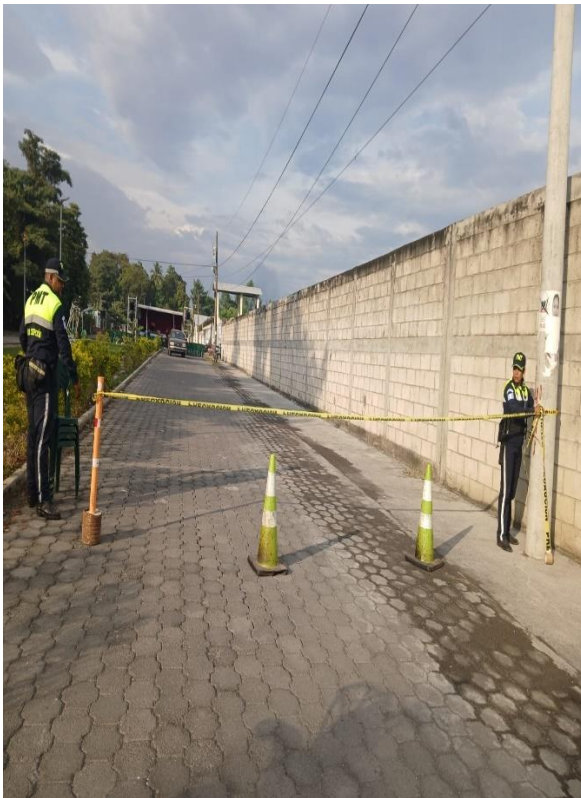





## Se brinda apoyo en obra de calle las pampas

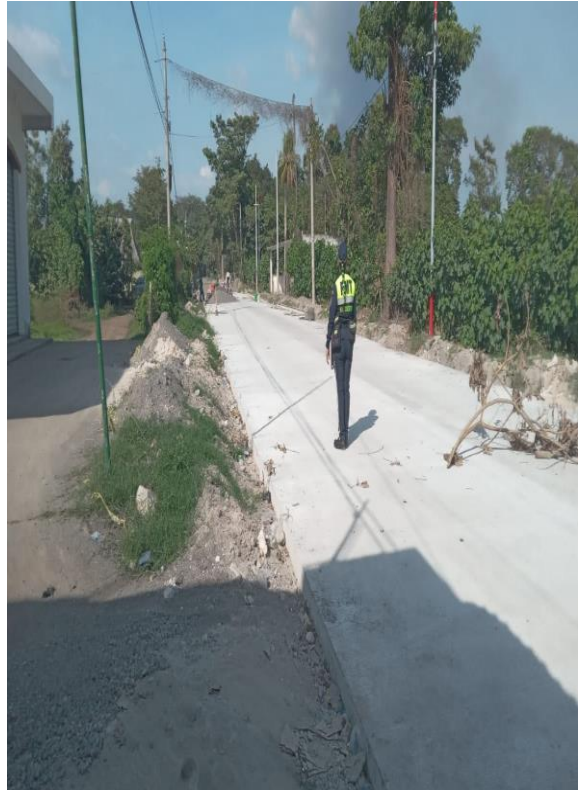







**SE LE BRINDA APOYO A PERSONAL DE LA CUADRILLA MUNICIPAL, PARA RESGUARDARLOS.**

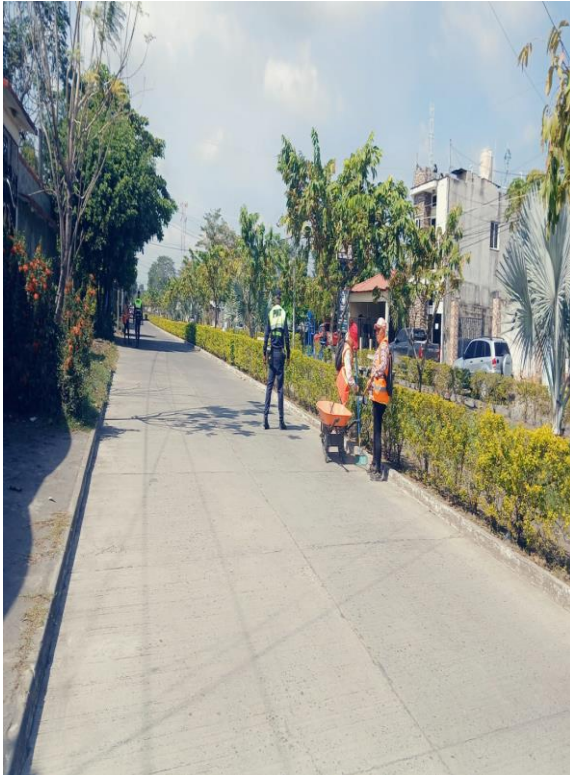



**SE SIGUIO REALIZANDO APOYO AL PERSONAL ENCARGADO DE BACHEO**





**SE BRINDO APOYO A PERSONAL ENCARGADO DE PODA DE ARBOLES**

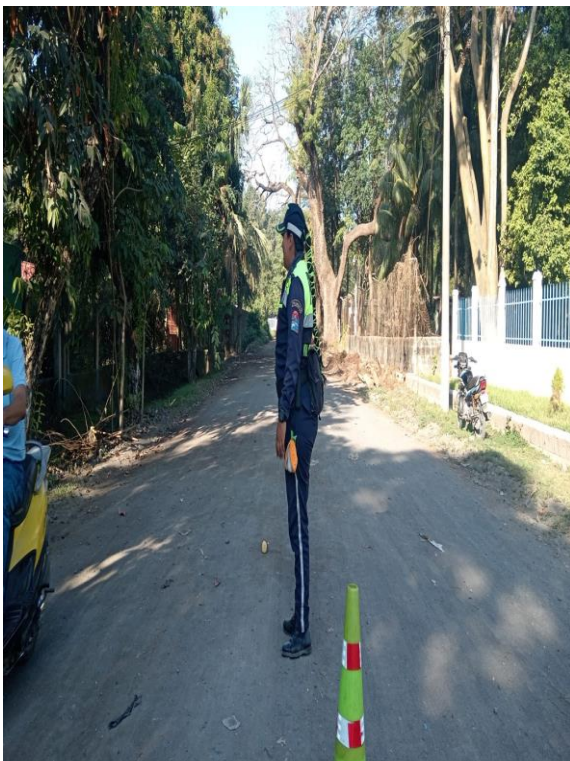
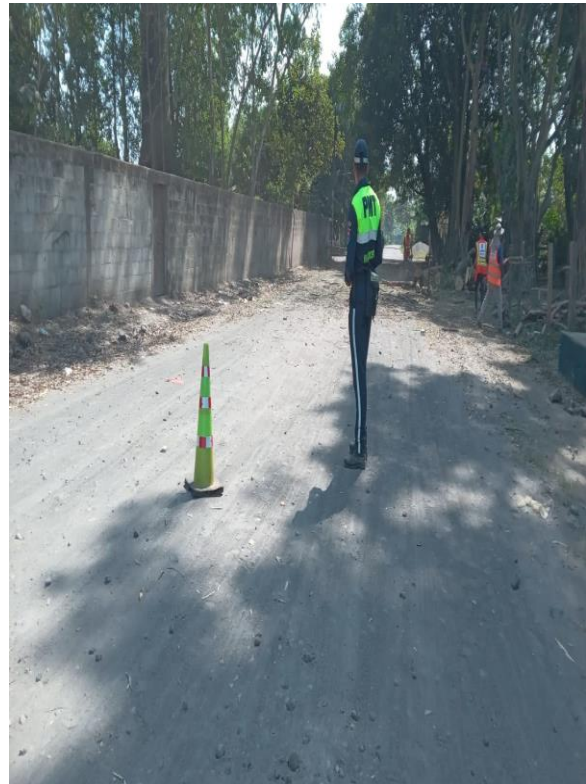



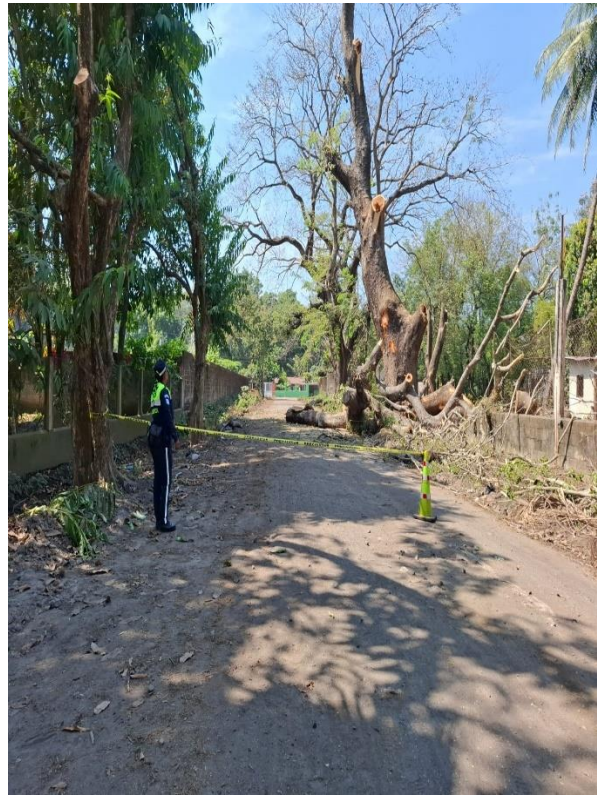
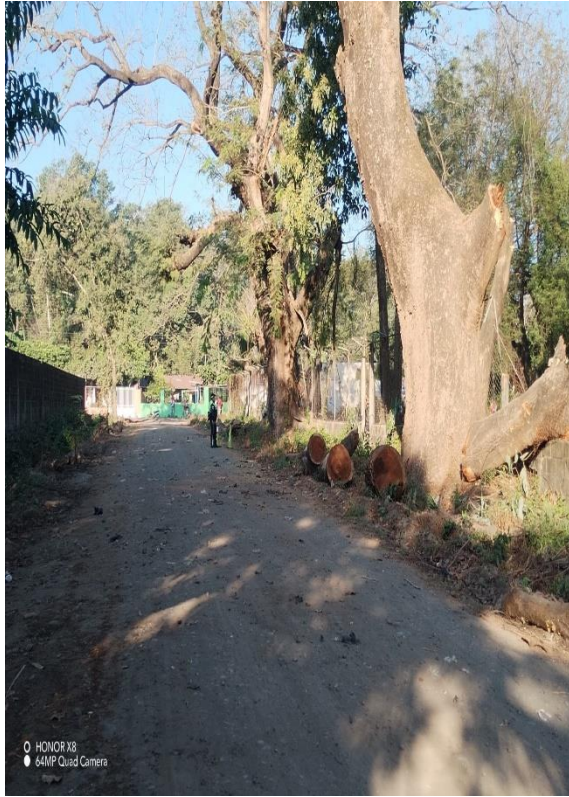



**SE BRINDO APOYO, CON SEÑALIZACION Y REGULACION DE TRAFICO EN OBRA DEL PUENTE DE CALLE BELICE.**

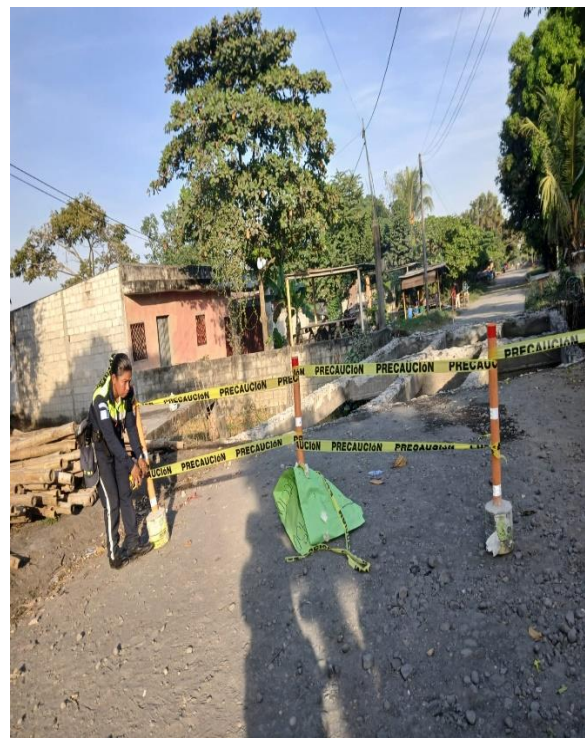







**SE BRINDA APOYO EN OBRA EN CALLE EL CHORIZO.**

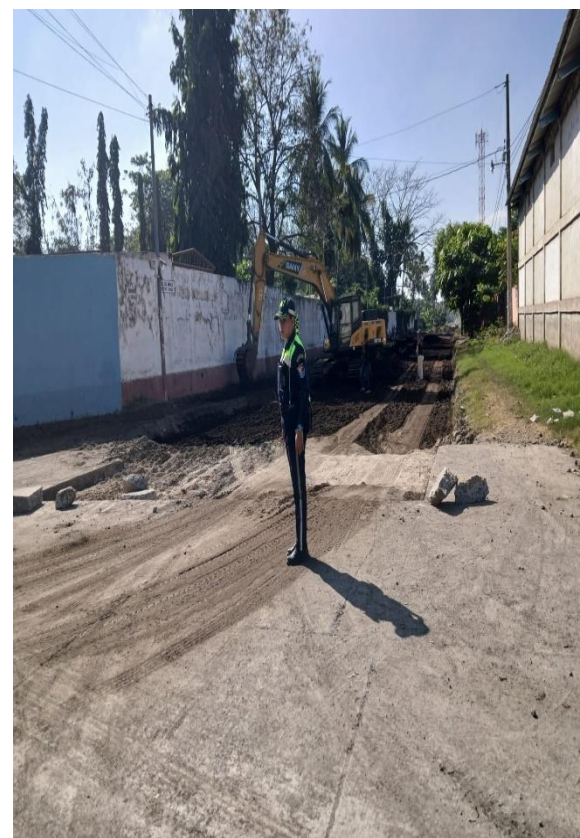



**SE BRINDO APOYO A ALBAÑILES MUNICIPALES EN CALLE AVE. ANTONIO YANES**

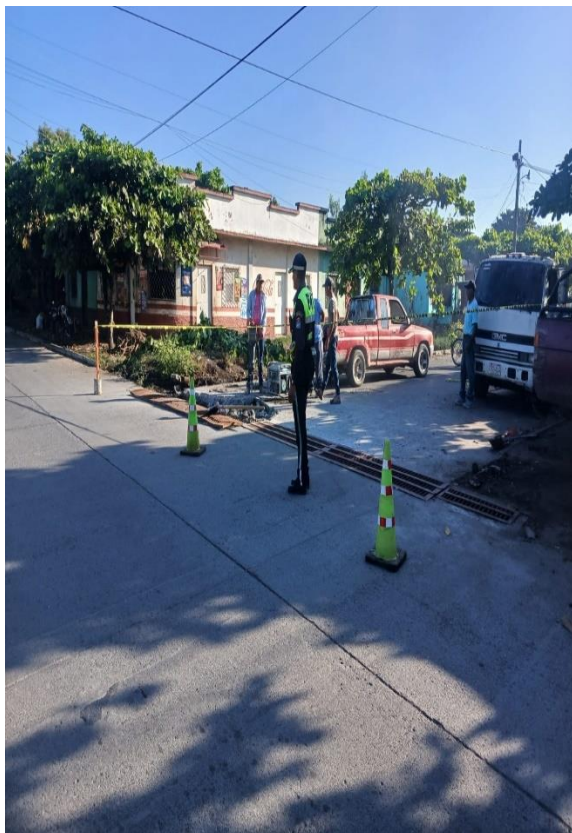



## APOYO A MAQUINARIA

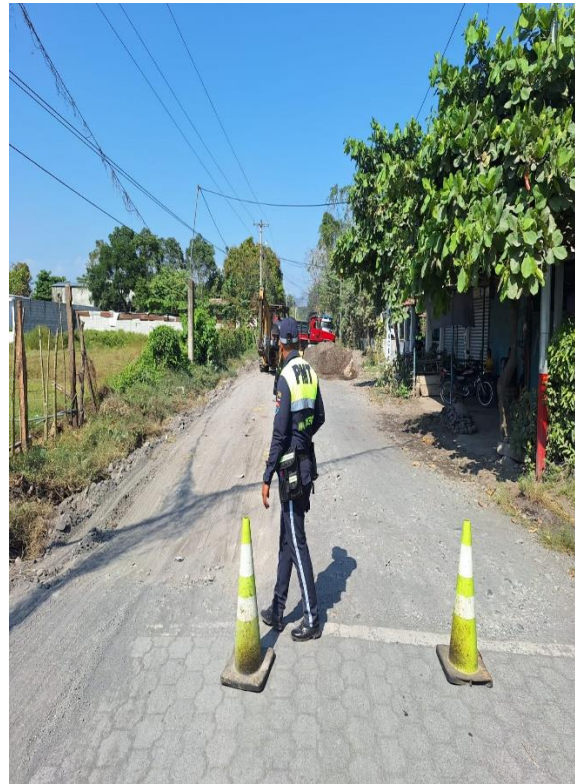



**APOYO A COLEGIOS NAZARETH Y CENTRO PEDAGOGICO, EN VASE A SOLICITUD RECIBIDA.**

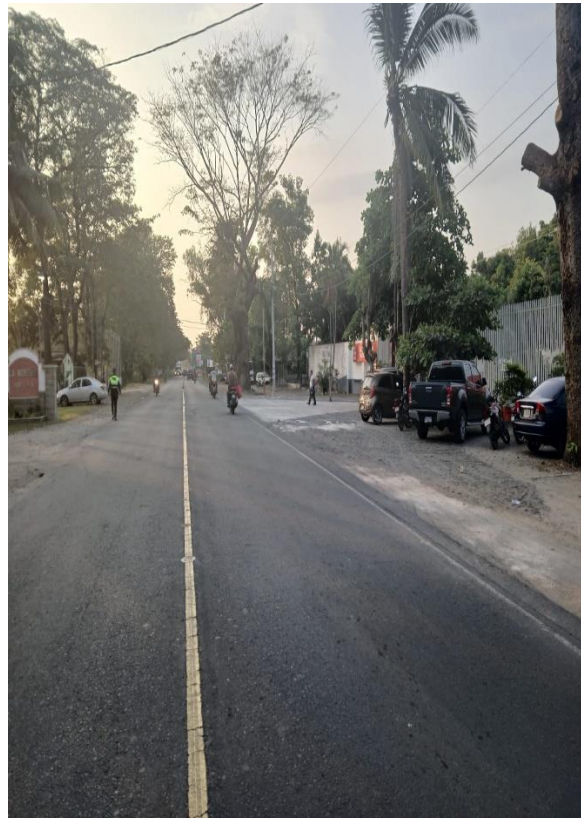
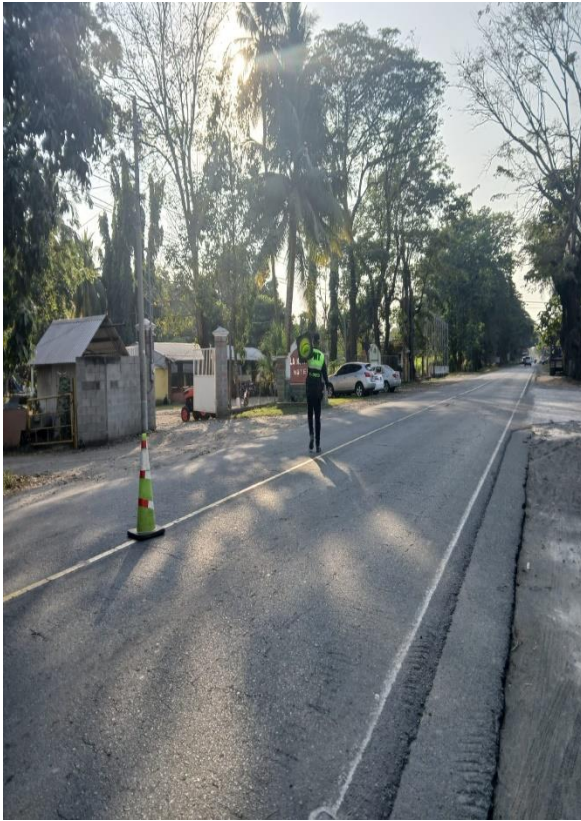



**VERIFICACION EN PLAZA COMERCIAL DE COLONIA MARIA ALEJANDRA Y DE MERCADO NUEVA TERMINAL.**

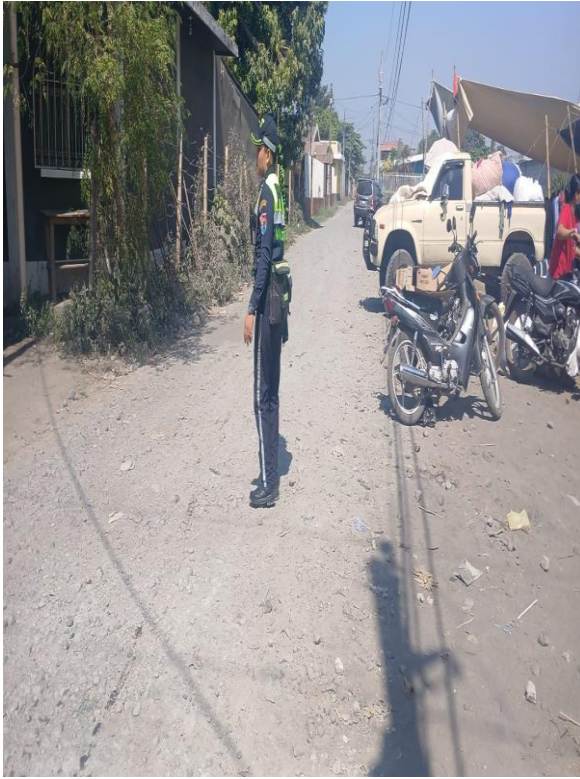



**APOYO A ALBAÑES, CON SEÑALIZACION EN CAMBIO DE REGIA DE AVENIDA ANTONIO YANES.**

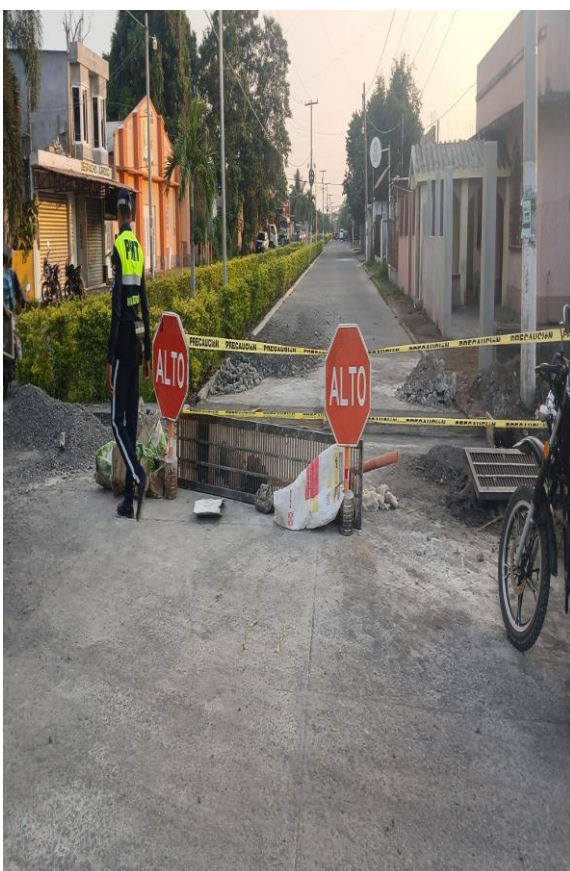



**SE CONTINÚA BRINDANDO APOYO EN COMEDOR SOCIAL**